

VENSKA

FÖNSTER
& TILLBEHÖR

SKÖTSEL
UNDERHÅLL
ANVÄNDNING

ANVÄNDNINGEN AV FÖNSTER

- ⊗ Man får inte belasta en fönsterbåge.
- ⊗ Man får inte slå en öppen fönsterbåge mot vägg eller smyg.
- ⊗ Man bör inte lämna ett fönster öppet när det blåser mycket.
- ⊗ Man får inte placera några föremål mellan fönsterbåge och fönsterram.

! Risk för skador (genom att klämma) i fallet man t.ex. stänger fönstret och handen finns mellan fönsterram.

! Risk för att falla ut genom fönstret.

Förutom upprätthållande av beslag borde man vara uppmärksam på den yttre sidans, glasets och tätningarnas tillstånd. Man bör reparera alla fel om det behövs.

REGLERING AV FÖNSTER

Alla regleringar, utbyte av delar, borttagning eller upphängning av fönsterbåge, bör endast utföras av specialister.

OBS! FÖLJ ALLTID PRODUKTENS ANVISNINGAR.

VENSKA

BESLAG

Våra fönster och dörrar är utrustade med högkvalitativa beslag. Trots att användningen av beslag är enkelt och problemfritt, borde man följa nedanstående regler.

Nedanstående information gäller alla typer av fönster.

Olika sätt att öppna fönstret:

- Vädringsläge – avsedd för långvarig ventilation av rum.
- Mikro-vädning
- Öppet – avsedd för kortvarig vädning eller när man tvättar fönster.
- Stängt fönster

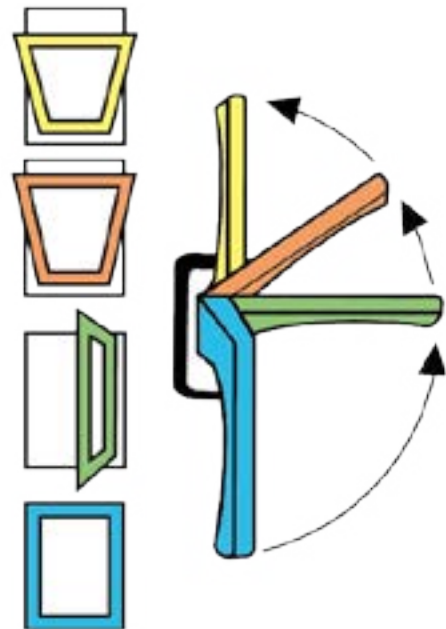

Om fönstret i öppet eller vädringsläge stänger sig på grund av vind eller drag är det möjligt att montera särskilda skyddsme-kanismer.

BESLAG

UNDERHÅLL OCH KONSERVERING

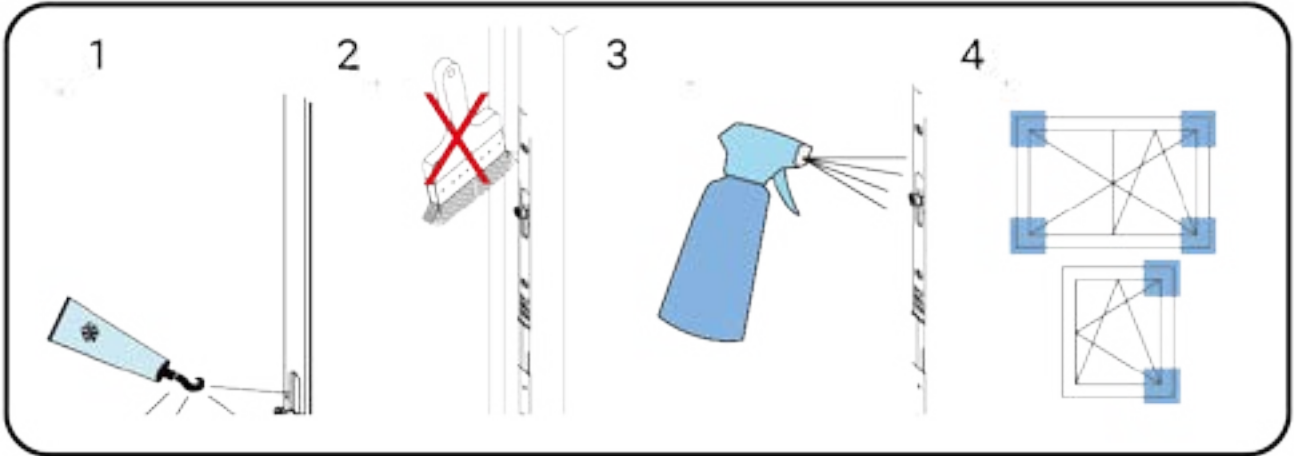

1. Alla rörliga element borde smörjas

OBS! Man får inte använda olja, rostborttagningsmedel eller silikonsprejer! Man bör använda smörjfett eller vaselin.

2. Måla ej beslag!

3. För att rengöra och underhålla beslag bör man använda sådana preparat som under inga omständigheter påverkar beslagets korrosionsskyddande beläggning.

4. Beslagens element som ansvarar för säkerhet bör kontrolleras regelbundet.

VENSKA

BESLAG

GÅNGJÄRN

För att smörja gångjärn måste man öppna gångjärnets plugg, lägga på smörjmedel direkt på insexskruven och sedan stänga pluggen.

TÄTNINGSLISTER OCH GLIDLISTER

Man måste hålla tätningsslister rena eftersom de skadade delarna degraderar väsentligt isoleringsförmågan och borde bytas ut. Glidlistor måste smörjas med paraffin (t.ex. med stearinljus).

SPANJOLETTER OCH GÅNGJÄRN

Spanjoletter och gångjärn smörjs vid behov, dock minst en gång per år. För att rengöra dem måste man använda tunn smörjolja, t.ex. symaskinsolja. Spanjolettkolvar infettas med ett tunt lager vaselin eller motsvarande.

SAXARMEN

Man måste smörja saxarmen årligen tillsammans med alla kontaktytor mot kopplingskenan upptill.

OBS! Man borde aldrig lyfta ur en båge för underhåll! Det kan endast göras av fackmän.

VENSKA

HANDTAG

FÖNSTER MED DREH-KIPP-FUNKTION

Sådana fönster kan öppnas både som sidohängt- och kipp-läge.

Fönstret måste stängas helt om man vill ändra öppningsläge. Det är inte möjligt att gå från sidohängt position direkt till kipp-läge (vädringsläge) utan att ha stängt fönstret. Kan ställas både i öppet och vädringsläge.

BARNSÄKER HANDTAGSSPÄRR

Öppningsinstruktion

1. Fönstret är stängt.
2. Tryck in båda knapparna samtidigt.
3. Håll knapparna intryckta och vrid handtaget.
4. Öppna fönstret.



VENSKA

KONDENS

UTVÄNDIG KONDENS ÄR HELT NORMALT
OCH BETYDER ATT FÖNSTER HAR
BRA VÄRMEISOLERANDE EGENSKAPER!



Kondens på fönster kan uppstå på insidan, mellan glasen eller på utsidan. Orsaker till kondens kan vara olika. Den grundorsaken är hög luftfuktighet som förekommer medan glasyta är kall. Under det senaste decenniet har fönster skapat allt bättre värmeisolerande egenskaper. Det bidrar också till uppkomsten av kondens.

Kondens som förekommer på fönstrets insida är orsakad oftast av dålig ventilation eller hög luftfuktighet inomhus. En annan anledning kan vara att det finns något slags hinder som stoppar luften att cirkulera intill fönster.

För att förebygga inomhuskondens kan man installera en luftavfuktare. Kondens mellan inner- och ytterbåge förekommer på grund av dåligt justerade fönster, övertryck i byggnaden eller dåligt isolation av huset.

Utvändig kondens är ett tecken på att fönstret har mycket bra värmeisolerande egenskaper. Vanligtvis uppstår yttre kondens under dygnets första timmar och under höstmånaderna.

UNDERHÅLL OCH SKÖTSEL

Periodiskt underhåll är nödvändigt för att bibehålla bra kvalitet och egenskaper.

Under normala förhållanden behöver pulverlackerade aluminiumdelar inget underhåll. Det är regn som sköljer bort föroreningar och damm.

I miljöer med intensiva bil- och oljeeldningsföroreningar måste emellanåt profilerna tvättas för att ytfinishen ska bibehållas. Använd neutralt tvättmedel utan ammoniak tillsats.

De inre ytorna fordrar endast normalt underhåll i form av tvättning med hjälp av vatten och mildt rengöringsmedel.

När det gäller de yttre ytorna ska de täckmålade delar ses över en gång per år. Smuts tvättas bort med hjälp av rent vatten och mjuk trasa med tvättmedel.

Om det finns blåsor, sprickor eller andra skador i färgen på träfönster måste fönstret målas om. Ytor som oljats ska ses över och rengöras en gång per år. Man får inte rengöra dem med lösningsmedel.



VENSKA

PLISSÉER

ANVISNINGAR FÖR ANVÄNDNINGEN

Mätning och montering bör utföras av erfarna specialister.

ANVÄNDANDE

- Plisséer är tillgängliga i 2 modeller: den som används med ett handtag och den som används med ett snöre.
- I fallet med en plissé med ett handtag bör man lyfta och sänka den försiktigt med handtaget. Man får inte dra i handtaget.
- I fallet med en plissé med ett snöre bör man lyfta och sänka den försiktigt med snöret. Man får inte dra i snöret.



RENGÖRING OCH KONSERVERING

- Plisséer är gjorda av högkvalitativt impregnerat material. De är motståndskraftiga mot dammsättning och genomträngning av damm. Man kan rengöra plisséer med dammsugare eller dammborste.
- Vissa plisséer har sådana tyg som man kan handtvätta. Då borde man ta av plissén och blöta den i ljummt vatten med tillsats av mild tvättmedel.
- ! Man bör inte gnida, böja eller skrynkla plissén utan låta smutsen lösas upp sig själv i vatten.
- En ren plissé placeras tillbaka på fönsterbåge och lämnas tätt skjuten i minst 24 timmar.

OBS! FÖLJ ALLTID PRODUKTENS ANVISNINGAR.

VENSKA

PERSIENNER

ANVISNINGAR FÖR ANVÄNDNINGEN

Mätning och montering bör utföras av erfarna specialister.

ANVÄNDANDE

- Man kan själv bestämma om rummets mörkhetsgrad genom att ställa lamellens ryggstödsvinkel.
- För att ställa lammellensryggstödsvinkel använder man vridstång.
- Man kan höja och sänka persienner bara tills man når motstånd.
- Man måste ta bort alla hinder från produktens omfattning



RENGÖRING OCH KONSERVERING

Man kan rengöra persienner på olika sätt. Man kan använda dammborste om de är dammiga. I fall av kraftigt smutsade persienner kan man ta av dem och tvätta dem med ljumt vatten och rengöringsvätska.

Man måste vara försiktig för att inte skada lameller.



OBS! FÖLJ ALLTID PRODUKTENS ANVISNINGAR.

VENSKA

VENSKA

VENSKA SP. Z O.O.
NIP 7811893082

AL. GRUNWALDZKA 163
80-266 GDANSK, POLEN

FONSTER@VENSKA.EU
TEL: (+46) 300 57 59 07

WWW.VENSKA.SE
FACEBOOK.COM/VENSKADRUTEX